2025届毕业生

就业数据

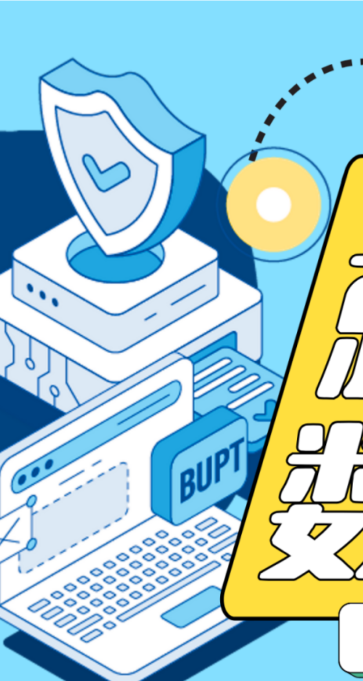

一图读懂

毕业生规模和结构

北京邮电大学2025届毕业生
共 7418 人

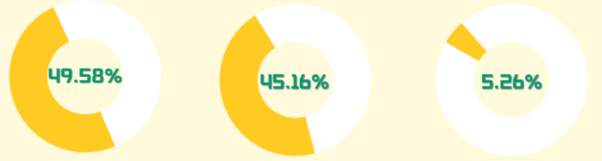

本科毕业生	硕士毕业生	博士毕业生
3678人	3350人	390人

毕业去向落实情况

总体毕业去向落实率 94.35%
截止到2025年10月31日

本科生毕业去向落实率	硕士生毕业去向落实率	博士生毕业去向落实率
90.35%	98.51%	96.41%

另有5.63%本科毕业生拟继续深造

学生就业情况分析

本科生深造情况

BUPT

本科生深造率

63.76 %

国内深造
1865 人
50.71%

出国（境）深造
480 人
13.05%

本科毕业生国内深造主要高校

北京邮电大学	中国科学技术大学
清华大学	上海交通大学
中国科学院大学	浙江大学
北京大学	复旦大学
北京航空航天大学	香港中文大学（深圳）

本科毕业生出国（境）深造主要高校

- 帝国理工学院
- 剑桥大学
- 新加坡国立大学
- 伦敦大学学院
- 香港大学
- 南洋理工大学
- 康奈尔大学
- 墨尔本大学

就业地区

BUPT

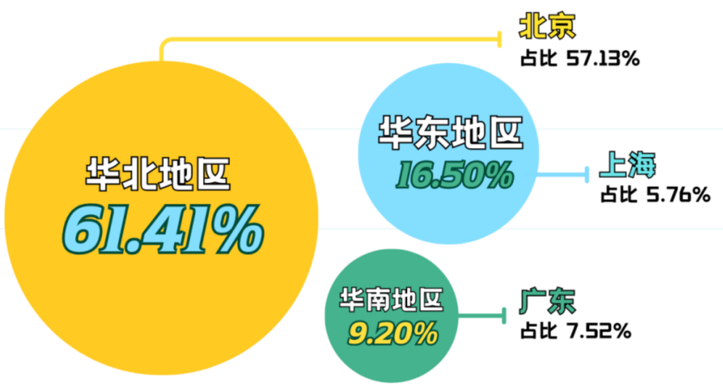

就业行业

BUPT

信息传输、软件信息技术服务业 54.13%

科学研究和技术服务业 9.69%

金融业 8.91%

教育业 7.63%

制造业 6.00%

其他行业 13.64%

就业单位性质

BUPT

- 国有企业
- 民营企业
- 机关及事业单位
- 外商投资企业
- 其他

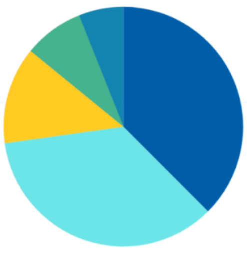

国有企业占比 37.22 %

民营企业占比 35.24 %

机关及事业单位占比 12.97 %

外商投资企业占比 8.47 %

其他占比 6.09 %

主要就业单位

BUPT

主要就业单位覆盖了

信息通信、国防科技、金融、互联网等重点领域

- 中国移动
- 华为
- 中国电信
- 阿里巴巴
- 美团
- 腾讯
- 字节跳动
- 京东
- 百度
- 中国联通
- 中国农业银行
- 中国电子科技集团
- 中国工商银行
- 国家电网
- 小米
- 中国邮政集团
- 中国航天科工集团
- 快手
- 中兴通讯
- 部队
- 比亚迪
- 中国石油天然气集团
- 中科院系统
- 中国卫星网络集团
- 中国航天科技集团
- 工信部系统
- 中国光大集团
- 普联技术有限公司
- 中国信息通信科技集团
- 涉密单位
- 中国电子信息产业集团
- 拼多多
- 中国建设银行
- 滴滴出行

上述单位根据录用我校毕业生数量由高至低排列

服务国家战略导向单位和行业领军企业

86.14% 2025届毕业生 服务国家重点单位

国家战略导向单位就业

- 国防科技单位
- 党政机关
- 科研院所
- 艰苦边远地区单位
- 国家政策性岗位
- 部队等

1246人

行业领军企业单位就业

- 世界500强
- 中国500强
- 电子信息百强
- 互联网百强
- 全国科技创新企业
- 专精特新小巨人企业等

2658人

围绕国家经济建设与产业结构转型培养和输送人才

2025届毕业生在重点领域就业优势突出

超六成毕业生在高新技术领域就业

通信网络、集成电路、大数据
人工智能、网络安全等

国防科技单位	280 名毕业生
部队	38 名毕业生
能源交通领域	259 名毕业生
中央和国家机关及所属单位	161 名毕业生
各类机关及事业单位	588 名毕业生

1911人签约世界500强

2217人签约中国500强

517名毕业生

去往中国移动、中国电信、中国联通
入围中国移动“金种子计划”、中国电信“优才计划”、中国联通“新苗计划”高层次人才计划人数均位列全国高校前列

317名毕业生

去往华为、中兴通讯、中国卫星网络集团、中国邮政集团

212名毕业生

去往中国工商银行、中国农业银行、中国银行、中国建设银行、交通银行、中国邮政储蓄银行

822名毕业生

去往阿里巴巴、腾讯、美团、字节跳动、百度等互联网头部企业

到祖国最需要的地方建功立业

2025届毕业生 积极服务于 国家重点区域

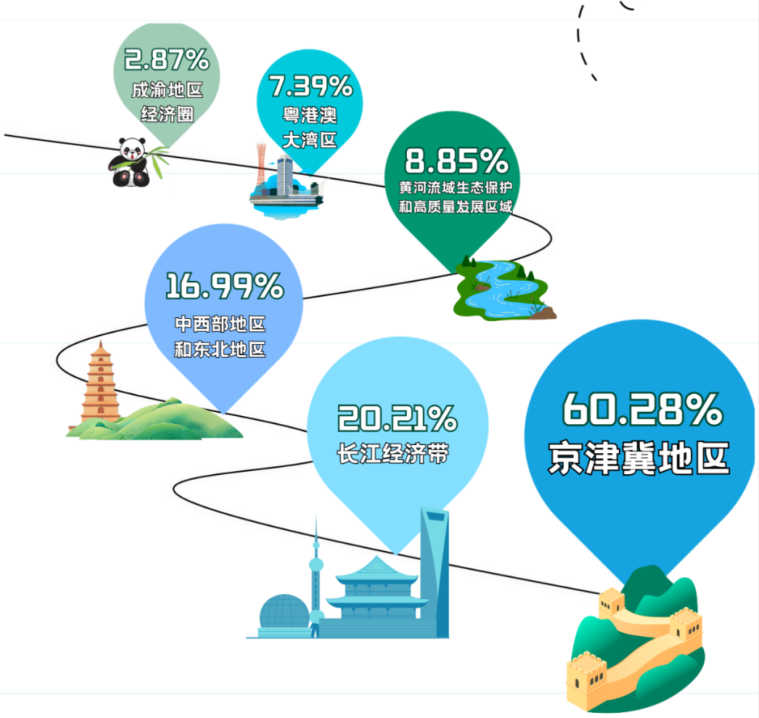

用人单位反馈毕业生综合能力强

98.28% 的用人单位 对我校毕业生感到满意

岗位匹配度高	岗位胜任度高	全方位素养高
学习能力和岗位适应能力强 专业技能满足岗位要求 综合素养满足岗位要求	专业基础知识掌握扎实 专业技能与操作能力突出 科研与开发能力优秀	逻辑思辨和创新能力突出 沟通表达能力出色 解决复杂问题能力过硬

6G
2025
北京邮电大学
Beijing University of Posts and Telecommunications